

Name der Kommune (Gemeinde/Stadt)	Saldenburg, Lkr. Freyung-Grafenau
Amtlicher Gemeindeschlüssel (AGS)	09272142
Regierungsbezirk	Niederbayern

## Abschließende Projektbeschreibung nach Nr. 13.2 BayGibitR

Name Erschließungsgebiet:	EG1 Senging, Platten
Ausbauender Netzbetreiber:	Telekom Deutschland GmbH

**Folgende Felder sind nur bei Einteilung des Erschließungsgebiets in mehrere Lose auszufüllen:**

Name Los 1:	
Ausbauender Netzbetreiber 1:	
Name Los 2:	
Ausbauender Netzbetreiber 2:	
Name Los 3:	
Ausbauender Netzbetreiber 3:	
Name Los 4:	
Ausbauender Netzbetreiber 4:	
Name Los 5:	
Ausbauender Netzbetreiber 5:	

<b>Datum</b>	14.01.2026	<b>Netz vollständig in Betrieb seit</b>	27.08.2025
--------------	------------	---	------------

### 1. Informationen zum Projekt

Art des Ausbaus	FTTB	
Verfügbare Zugangsvarianten nach Nr. 5.3 BayGibitR	<b>FTTB/FTTH</b>	
	Zugang zu Leerrohren	ja
	Zugang zu unbeschalteten Glasfaserleitung	ja
	entbündelter Zugang zum Teilnehmeranschluss	ja
	Bitstromzugang	ja
	<b>ggf. zusätzlich bei sonstiger Infrastruktur</b>	
gemeinsame Nutzung der physischen Masten		
Zugang zu Backhaulnetzen		
Falls im Falle nicht regulierter Anbieter Preise zu Vorleistungsprodukten bekannt sind, geben Sie diese bitte hier ein:	Name des Produkts	Preis in €
im Wirtschaftlichkeitslückenmodell: Höhe der Wirtschaftlichkeitslücke		125.601,00 €
im Betreibermodell: Höhe der Herstellungskosten für die passive Infrastruktur		
Förderbetrag (gem. Zuwendungsbescheid)		108.040,00 €
Beihilfeintensität (staatliche und kommunale Mittel)		100%

### 2. Grafische Darstellung des Erschließungsgebiets

Eine Darstellung des Erschließungsgebiets / der Lose inkl. der geförderten Infrastruktur wurde zusammen mit dieser abschließenden Projektbeschreibung an das Bayerische Breitbandzentrum als PDF und im Shape-Format übersandt und befindet sich im Anhang. Die geförderte Infrastruktur ist im BayernAtlas (atlas.bayern.de) unter dem Thema Energie und Infrastruktur in der Rubrik BreitbandOnline veröffentlicht.	ja
---	----

### 3. Abschließender Hinweis

Alle Inhalte wurden mit größtmöglicher Sorgfalt und nach bestem Wissen und Gewissen erstellt. Die Informationen basieren auf den im Rahmen des Bayerischen Breitbandförderprogramms erstellten Planungsunterlagen zum Breitbandausbau in der o.g. Gemeinde. Das Bayerische Breitbandzentrum übernimmt daher keinerlei Haftung für eventuelle Schäden oder Konsequenzen, die durch die direkte oder indirekte Nutzung der in diesem Dokument enthaltenen Informationen entstehen. Haftungsansprüche gegen das Breitbandzentrum, die durch die Nutzung der Inhalte bzw. durch die Nutzung fehlerhafter und unvollständiger Informationen verursacht wurden, sind grundsätzlich ausgeschlossen, sofern seitens des Breitbandzentrums kein nachweislich vorsätzliches oder grob fahrlässiges Verschulden vorliegt.
--

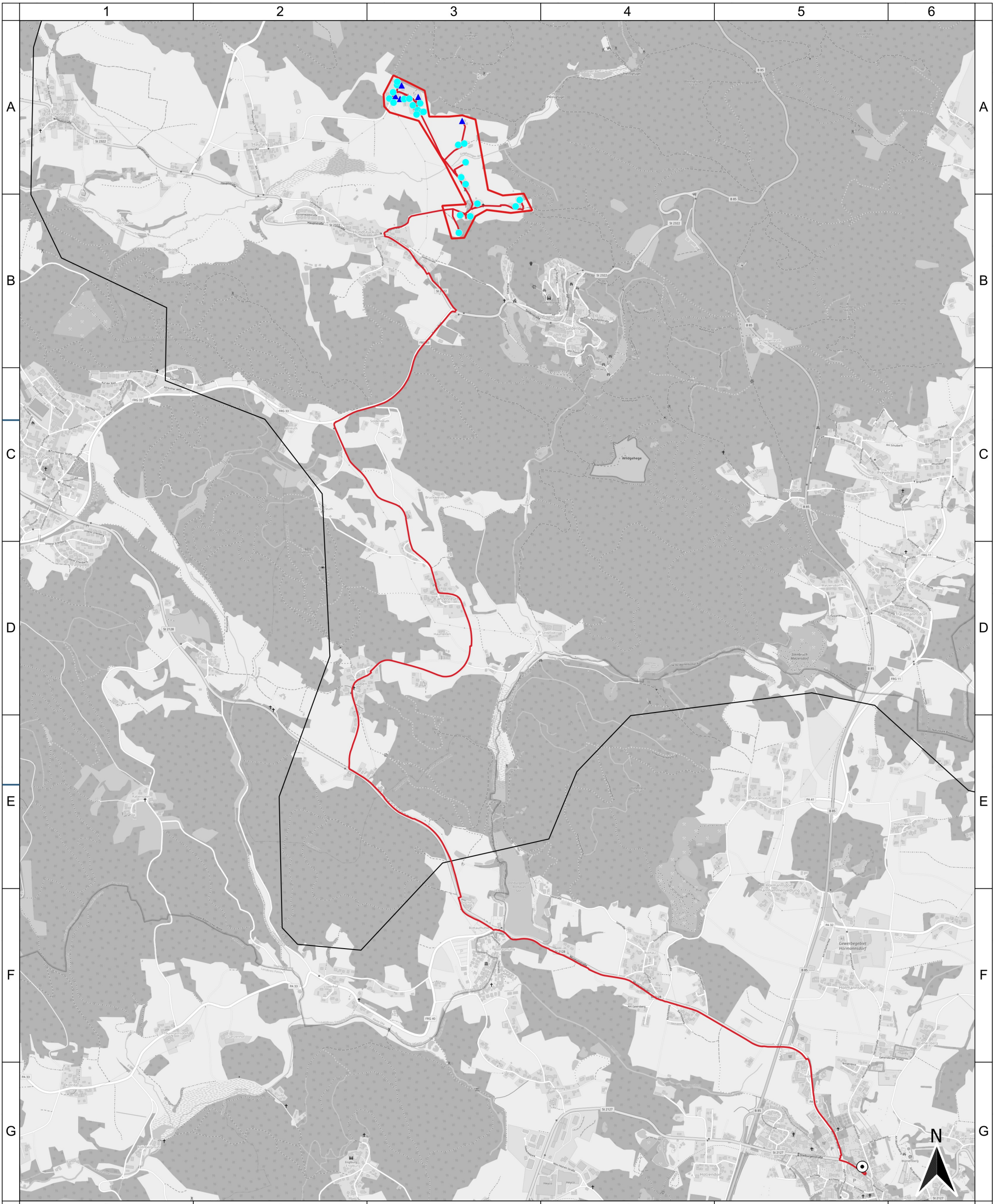

Geobasisdaten:  
 (c) Bayerische Vermessungsverwaltung 2023  
 (c) OSM OpenStreetMap 2026

- Legende**
- Ausbaubereiche**
  - endg. Erschließungsgebiet
  - geförderte Infrastruktur**
  - gefoe. Verteiler
  - gefoe. Glasfasertrassen
  - Anschlusspunkte**
  - △ gewerblich
  - privat
  - realisierte Bandbreite**
  - mind. 200 Mbit/s symmetrisch
  - mind. 1 Gbit/s symmetrisch

Bearbeitet von:  
 Sophia Weichmann  
 26.01.2026



Projekt:  
 SALDENBURG1BD06  
 Typ:  
 BayGibitR

Maßstab:  
 0 200 400 600 800 m

Gemeinde Saldenburg  
 endgültiges Erschließungsgebiet inklusive  
 Darstellung der geförderten Infrastruktur

**IK-T** Innovative Kommunikations-Technologien  
 IK-T GmbH  
 Margaretenstraße 15  
 93047 Regensburg

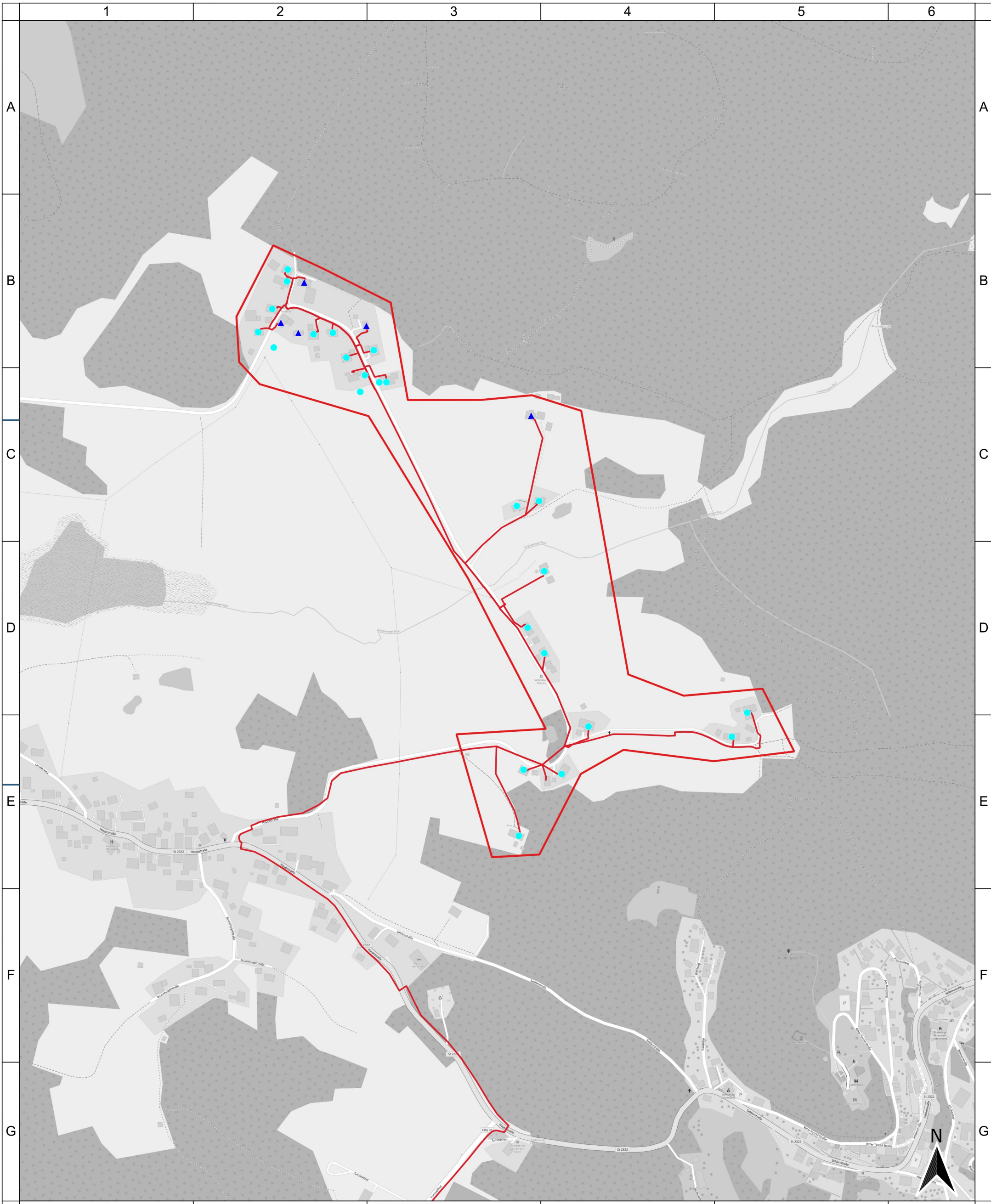

Geobasisdaten:  
 (c) Bayerische Vermessungsverwaltung 2023  
 (c) OSM OpenStreetMap 2026

- Legende**
- endg. Erschließungsgebiet
  - geförderte Infrastruktur**
  - gefoe. Verteiler
  - gefoe. Glasfasertrassen
  - Anschlusspunkte**
  - gewerblich
  - privat
  - realisierte Bandbreite**
  - mind. 200 Mbit/s symmetrisch
  - mind. 1 Gbit/s symmetrisch

Bearbeitet von:  
 Sophia Weichmann  
 14.01.2026



Projekt:  
 SALDENBURG1BD06  
 Typ:  
 BayGibitR

Maßstab:  
 0 70 140 210 280 m

Blatt: 1

Gemeinde Saldenburg  
 endgültiges Erschließungsgebiet inklusive  
 Darstellung der geförderten Infrastruktur  
 Detail

**IK-T** Innovative Kommunikations-Technologien  
 IK-T GmbH  
 Margaretenstraße 15  
 93047 Regensburg