

|                                   |                               |
|-----------------------------------|-------------------------------|
| Name der Kommune (Gemeinde/Stadt) | Wasserlosen, Lkr. Schweinfurt |
| Amtlicher Gemeindeschlüssel (AGS) | 09678192                      |
| Regierungsbezirk                  | Unterfranken                  |

## Abschließende Projektbeschreibung nach Nr. 13.2 BayGibitR

|                            |                            |
|----------------------------|----------------------------|
| Name Erschließungsgebiet:  | Gemeinde Wasserlosen       |
| Ausbauender Netzbetreiber: | Stadtwerke Hammelburg GmbH |

**Folgende Felder sind nur bei Einteilung des Erschließungsgebiets in mehrere Lose auszufüllen:**

|                              |  |
|------------------------------|--|
| Name Los 1:                  |  |
| Ausbauender Netzbetreiber 1: |  |
| Name Los 2:                  |  |
| Ausbauender Netzbetreiber 2: |  |
| Name Los 3:                  |  |
| Ausbauender Netzbetreiber 3: |  |
| Name Los 4:                  |  |
| Ausbauender Netzbetreiber 4: |  |
| Name Los 5:                  |  |
| Ausbauender Netzbetreiber 5: |  |

|              |            |   |            |
|--------------|------------|---|------------|
| <b>Datum</b> | 21.04.2026 | <b>Netz vollständig in Betrieb seit</b> | 24.11.2025 |
|--------------|------------|---|------------|

### 1. Informationen zum Projekt

|   |  |            |
|---|--|------------|
| Art des Ausbaus   | FTTB   |            |
| Verfügbare Zugangsvarianten nach Nr. 5.3 BayGibitR  | <b>FTTB/FTTH</b>                                   |            |
|   | Zugang zu Leerrohren                               | ja         |
|   | Zugang zu unbeschalteten Glasfaserleitung          | ja         |
|   | entbündelter Zugang zum Teilnehmeranschluss        | ja         |
|   | Bitstromzugang                                     | ja         |
|   | <b>ggf. zusätzlich bei sonstiger Infrastruktur</b> |            |
|   | gemeinsame Nutzung der physischen Masten           |            |
| Zugang zu Backhaulnetzen  |  |            |
| Falls im Falle nicht regulierter Anbieter Preise zu Vorleistungsprodukten bekannt sind, geben Sie diese bitte hier ein: | Name des Produkts                                  | Preis in € |
|   | Zugang zur unbeschalteten Glasfaser                | 1,50 €     |
|   | Zugang Glasfaserteilnehmeranschluß                 | 19,50 €    |
|   | Bitsromzugang Layer 2 inkl. Glasfaser-TAL          | 24,50 €    |
| im Wirtschaftlichkeitslückenmodell: Höhe der Wirtschaftlichkeitslücke   | 3.609.221,13 €                                     |            |
| im Betreibermodell: Höhe der Herstellungskosten für die passive Infrastruktur   |  |            |
| Förderbetrag (gem. Zuwendungsbescheid)  |  |            |
| Beihilfeintensität (staatliche und kommunale Mittel)  | 100%   |            |

### 2. Grafische Darstellung des Erschließungsgebiets

|   |    |
|---|----|
| Eine Darstellung des Erschließungsgebiets / der Lose inkl. der geförderten Infrastruktur wurde zusammen mit dieser abschließenden Projektbeschreibung an das Bayerische Breitbandzentrum als PDF und im Shape-Format übersandt und befindet sich im Anhang. Die geförderte Infrastruktur ist im BayernAtlas (atlas.bayern.de) unter dem Thema Energie und Infrastruktur in der Rubrik BreitbandOnline veröffentlicht. | ja |
|---|----|

### 3. Abschließender Hinweis

|  |
|--|
| Alle Inhalte wurden mit größtmöglicher Sorgfalt und nach bestem Wissen und Gewissen erstellt. Die Informationen basieren auf den im Rahmen des Bayerischen Breitbandförderprogramms erstellten Planungsunterlagen zum Breitbandausbau in der o.g. Gemeinde. Das Bayerische Breitbandzentrum übernimmt daher keinerlei Haftung für eventuelle Schäden oder Konsequenzen, die durch die direkte oder indirekte Nutzung der in diesem Dokument enthaltenen Informationen entstehen. Haftungsansprüche gegen das Breitbandzentrum, die durch die Nutzung der Inhalte bzw. durch die Nutzung fehlerhafter und unvollständiger Informationen verursacht wurden, sind grundsätzlich ausgeschlossen, sofern seitens des Breitbandzentrums kein nachweislich vorsätzliches oder grob fahrlässiges Verschulden vorliegt. |
|--|

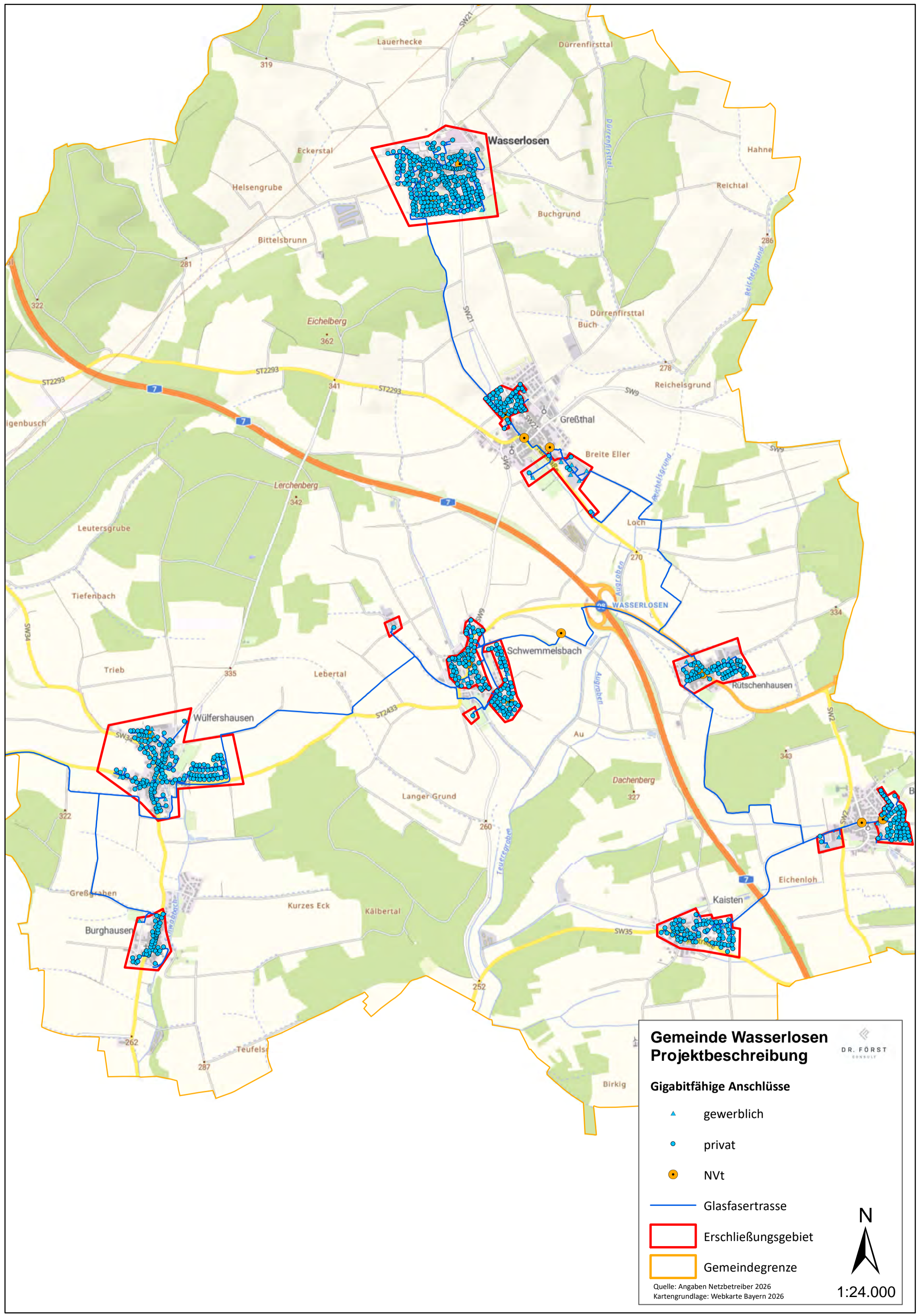

**Gemeinde Wasserlosen  
Projektbeschreibung**

DR. FÖRST  
CONSULT

**Gigabitfähige Anschlüsse**

- ▲ gewerblich
- privat
- NVt

— Glasfasertrasse

▭ Erschließungsgebiet

▭ Gemeindegrenze

Quelle: Angaben Netzbetreiber 2026  
Kartengrundlage: Webkarte Bayern 2026

N  
1:24.000

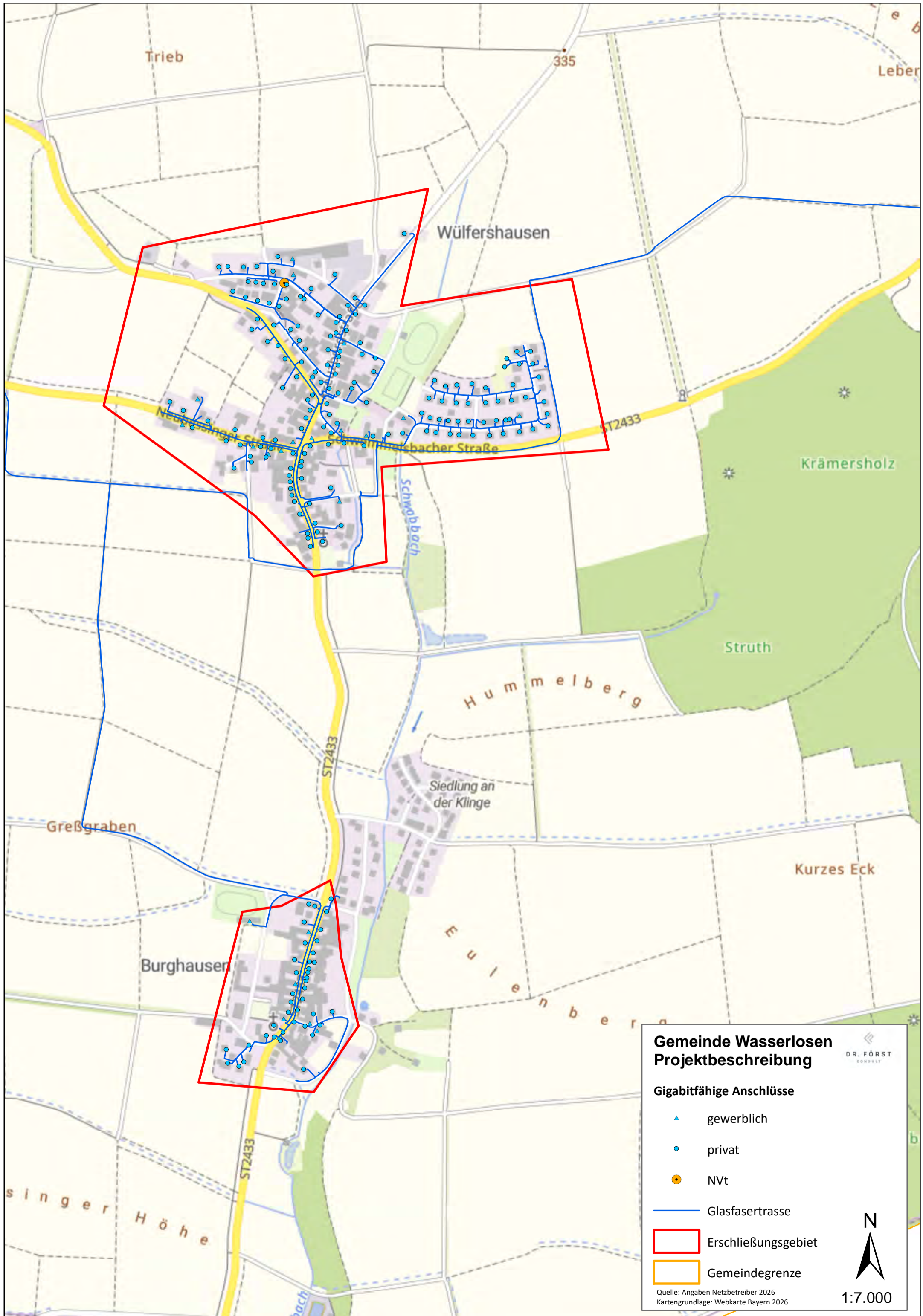

**Gemeinde Wasserlosen  
Projektbeschreibung**

DR. FÖRST  
CONSULT

**Gigabitfähige Anschlüsse**

- ▲ gewerblich
- privat
- NVt

— Glasfasertrasse

▭ Erschließungsgebiet

▭ Gemeindegrenze

Quelle: Angaben Netzbetreiber 2026  
Kartengrundlage: Webkarte Bayern 2026

N

1:7.000

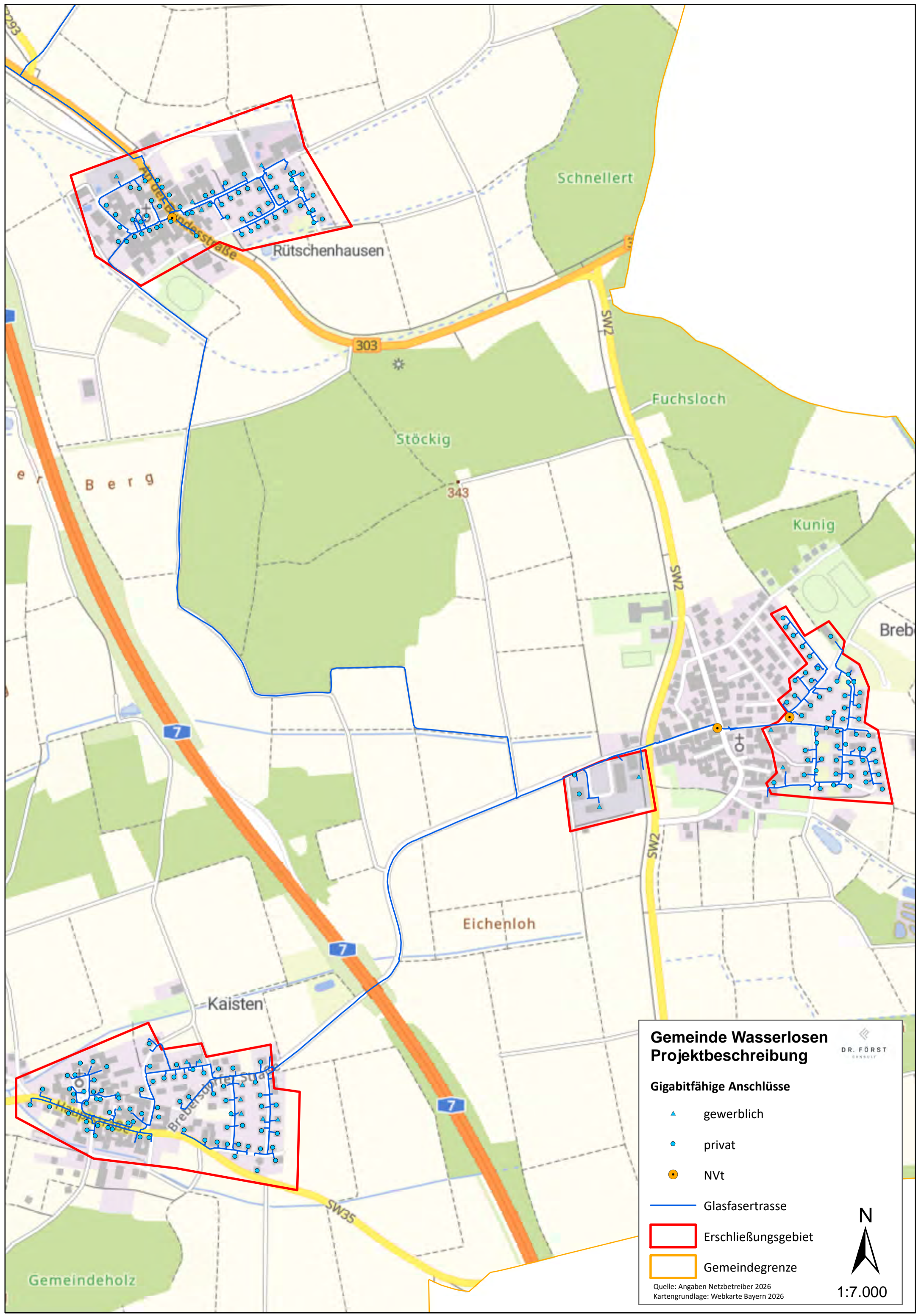

**Gemeinde Wasserlosen  
Projektbeschreibung**

DR. FÖRST  
CONSULT

**Gigabitfähige Anschlüsse**

- ▲ gewerblich
- privat
- Nvt

— Glasfasertrasse

▭ Erschließungsgebiet

▭ Gemeindegrenze

Quelle: Angaben Netzbetreiber 2026  
Kartengrundlage: Webkarte Bayern 2026

N  
1:7.000

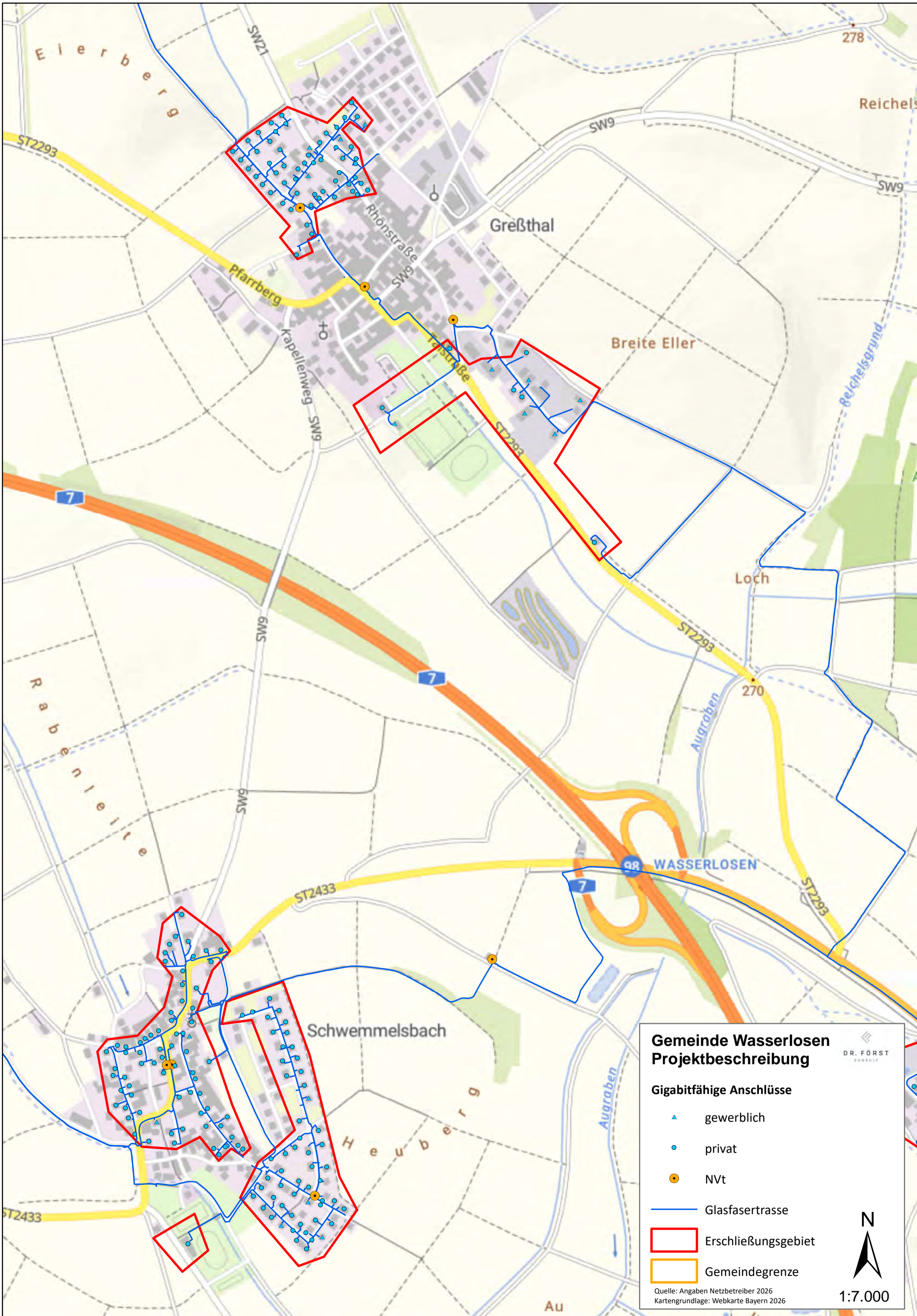

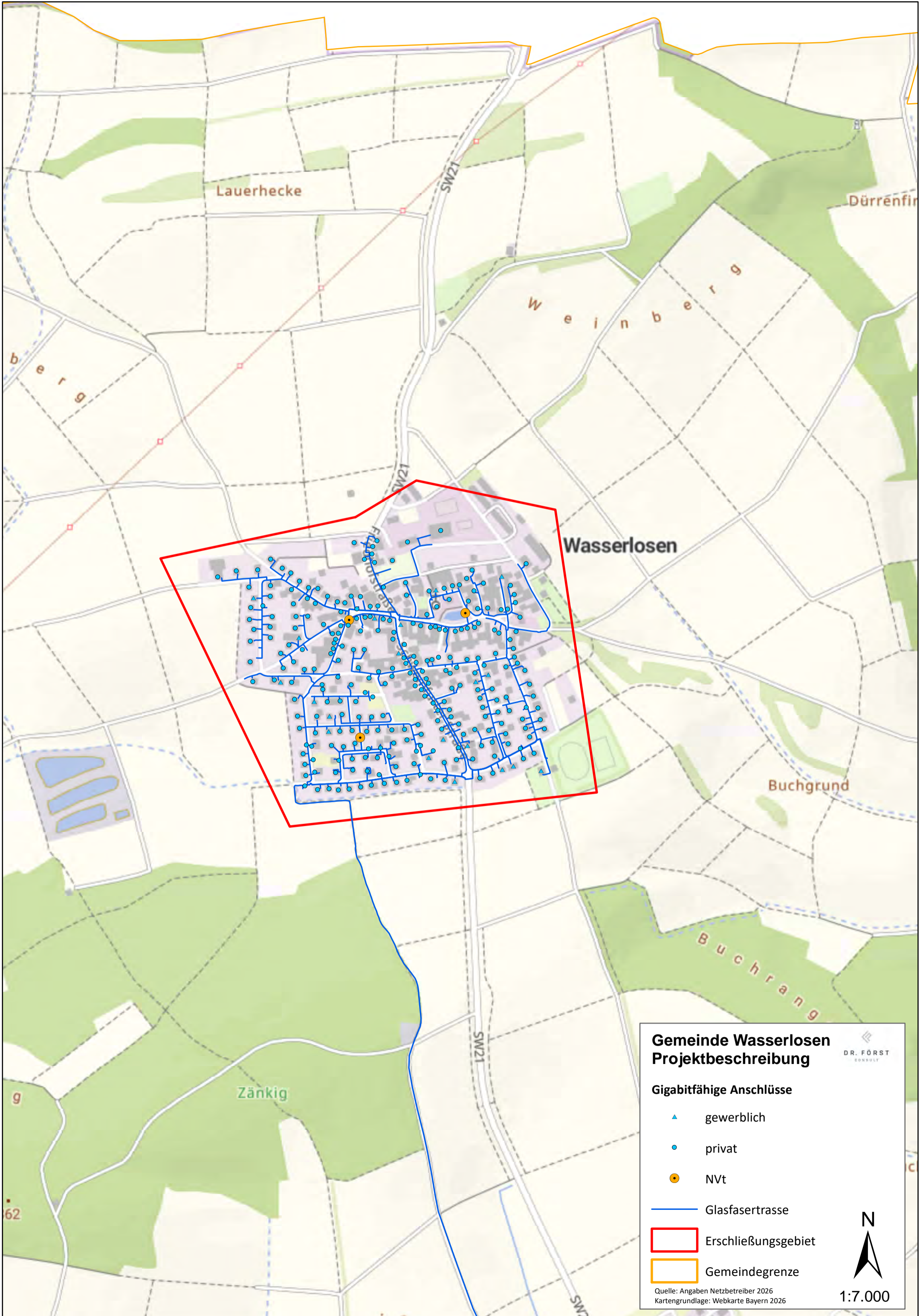

### Gemeinde Wasserlosen Projektbeschreibung

DR. FÖRST  
CONSULT

#### Gigabitfähige Anschlüsse

- ▲ gewerblich
- privat
- Nvt

- Glasfasertrasse
- ▭ Erschließungsgebiet
- ▭ Gemeindegrenze

Quelle: Angaben Netzbetreiber 2026  
Kartengrundlage: Webkarte Bayern 2026



1:7.000