Name der Kommune (Gemeinde/Stadt)	Kammerstein		
Amtlicher Gemeindeschlüssel (AGS)		09576128	
Landkreis	Roth		
Regierungsbezirk	Mittelfranken		

Fördersteckbrief Pilotförderung in Grauen NGA-Flecken

Name Erschließungsgebiet:	Gigabit 1
Ausbauender Netzbetreiber:	Telekom Deutschland GmbH
Handelsregisternummer des Netzbetreibers	Amtsgericht Bonn HRB 5919, Sitz der Gesellschaft Bonn | WEEE-Reg.-Nr.

Folgende Felder sind nur bei Einteilung des Erschließungsgebiets in mehrere Lose auszufüllen:

Name Los 1:	
Ausbauender Netzbetreiber 1:	
Handelsregisternummer des Netzbetreibers 1:	
Name Los 2:	
Ausbauender Netzbetreiber 2:	
Handelsregisternummer des Netzbetreibers 2:	
Name Los 3:	
Ausbauender Netzbetreiber 3:	
Handelsregisternummer des Netzbetreibers 3:	
Name Los 4:	
Ausbauender Netzbetreiber 4:	
Handelsregisternummer des Netzbetreibers 4:	
Name Los 5:	
Ausbauender Netzbetreiber 5:	
Handelsregisternummer des Netzbetreibers 5:	

Datum 15.07.2021

Dokumentation der Infrastruktur gemäß Ziffer 9 der Fördergrundsätze

Kumulierte Informationen zu dem oben genannten Erschließungsgebiet / zu den oben genannten Losen

1. Allgemeine Informationen zu dem Erschließungsgebiet / zu den Losen

Interkommunale Zusammenarbeit	nein		
falls ja: beteiligte Kommune(n)	Name	AGS	
Allgemeine Projektbeschreibung (Stichpunktartige Beschreibung der wesentlichen technischen Ausbaumaßnahmen in den EG/Losen)	Errichtung von von 16 Hauszuführungen bis einschließlich Gf-AP-OneBox. Liste laut Anlage.		

Datum des Vertragsabschlusses (Kooperationsvertrag mit dem (jeweiligen) Netzbetreiber)	10.02.2021				(Tag.Monat. Jahr)
Geplante Anzahl versorgbarer Hausanschlüsse gesamt (vgl. Nr. 1, 4.1 und 5.4 Fördergrundsätze)	Download mind.		Upload mind.		(Anzahl)
	200	(Mbit/s)	200	(Mbit/s)	
	1000	(Mbit/s)	1000	(Mbit/s)	16
		(Mbit/s)		(Mbit/s)	
- davon geplante Anzahl mit FTTB/H erschlossener Hausanschlüsse					16
Geplanter Abschluss der Ausbaumaßnahme(n) (laut Netzbetreiber)			12/2023		(Monat.Jahr)

2. Technische Informationen zu dem Erschließungsgebiet / zu den Losen

Art(en) des Ausbaus	FTTB-H	
Angabe der in Aussicht gestellten Zugangsvarianten nach Ziffer 9 Fördergrundsätze i.V.m. Ziffer 5.2 Fördergrundsätze nach ABI C 2013 25/1 (bitte bestätigen Sie nur die Zugangsvarianten passend zur Art des von Ihnen gewählten Ausbaus)	**FTTB/FTTH**	Bestätigung
	Zugang zu Leerrohren	ja
	Zugang zu unbeschalteten Glasfaserleitungen	ja
	entbündelter Zugang zum Teilnehmeranschluss	ja
	Bitstromzugang	ja
	Koaxialkabelnetz (CATV)	
	Zugang zu Leerrohren	
	Bitstromzugang	
	FTTX/CATV-Hybridnetz	
	Zugang zu Leerrohren	
	Zugang zu unbeschalteten Glasfaserleitungen	
	entbündelter Zugang zum Teilnehmeranschluss	
	Bitstromzugang	
	Mobile/Drahtlose Netze	
	Bitstromzugang	
	gemeinsame Nutzung der physischen Masten	
	Zugang zu Backhaulnetzen	
Werden Leerrohre verlegt, so müssen diese groß genug sein, um Platz für mehrere (mindestens drei) Kabelnetze sowie für Point-to-Multipoint- und Point-to-Point-Lösungen zu bieten.	**Bestätigung zur Dimensionierung der Leerrohre**	
	Leerrohre bieten ausreichend Platz	ja
Falls ein nicht regulierter Anbieter den Zuschlag erhalten hat und die Preise der Zugangsvarianten (Vorleistungsprodukte) bekannt sind, geben Sie diese bitte hier ein:	Name des Produkts	Preis in €

Erfassung kumulierter Daten der geplanten Infrastruktur	Tiefbau unversiegelt	568	(Meter)
	Tiefbau versiegelt	565	(Meter)
	Leerrohr	1131	(Meter)
	Oberirdische Trassen		(Meter)
	Glasfaser	5447	(Meter)
	Haupteinspeisepunkte (POP)	1	(Anzahl)
	Verteilpunkte (z.B. Splitter)		(Anzahl)
	Sender/Empfänger Einheit		(Anzahl)
	Masten		(Anzahl)

3. Grafische Darstellung des Erschließungsgebiets / der Lose

Eine Darstellung des Erschließungsgebiets / der Lose wurde, entsprechend den Anforderungen des Hinweisdokuments, zusammen mit diesem Fördersteckbrief an das Bayerische Breitbandzentrum als PDF und im GIS-fähigen Format .shp übersand und befindet sich im Anhang.	ja

4. Abschließender Hinweis

Alle Inhalte wurden mit größtmöglicher Sorgfalt und nach bestem Wissen und Gewissen erstellt. Die Informationen basieren auf den im Rahmen des Bayerischen Breitbandförderprogramms erstellten Planungsunterlagen zum Breitbandausbau in der o.g. Kommune/Stadt. Das Bayerische Breitbandzentrum übernimmt daher keinerlei Haftung für eventuelle Schäden oder Konsequenzen, die durch die direkte oder indirekte Nutzung der in diesem Dokument enthaltenen Informationen entstehen. Haftungsansprüche gegen das Breitbandzentrum, die durch die Nutzung der Inhalte bzw. durch die Nutzung fehlerhafter und unvollständiger Informationen verursacht wurden, sind grundsätzlich ausgeschlossen, sofern seitens des Breitbandzentrums kein nachweislich vorsätzliches oder grob fahrlässiges Verschulden vorliegt.

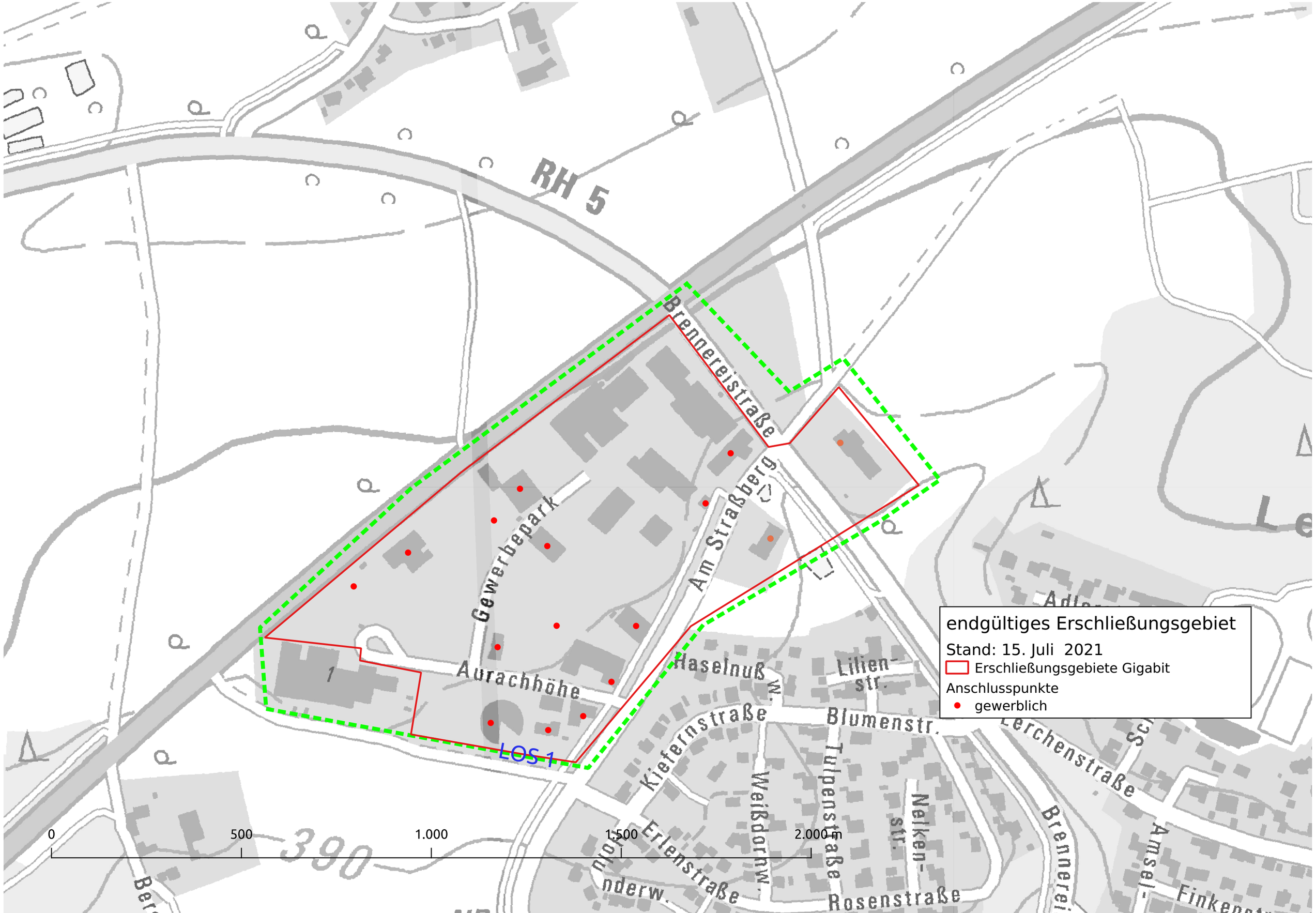

endgültiges Erschließungsgebiet
Stand: 15. Juli 2021
Erschließungsgebiete Gigabit
Anschlusspunkte
gewerblich
RH 5
Brennereistraße
Gewerbepark
Am Straßberg
Aurachhöhe
LOS 1
Haselnuß
Lilien-str.
Blumenstr.
Kiefernstraße
Weißdornw.
Tulpenstraße
Nelken-str.
Erlenstraße
Rosenstraße
Lerchenstraße
Brennerei
Amsel-
Finkenstr.
390
0
500
1.000
1.500
2.000 m